

SITUATION EXISTANTE

LÉGENDE PLAN DE SITUATION

Matériaux

Maçonnerie existante

Nouvelle maçonnerie

Isolation chaux-chanvre 15cm + finition enduit 1cm

Revêtement de façade (existant)

Revêtement de façade (neuf)

Isolant laine minérale 18cm - 1cm enduit

Isolation XPS dans la coulisse 7cm

Toiture plate

Symboles

Niveau fini

Ventilation primaire

Pieds de photo (voir reportage photo)

Niveau fini

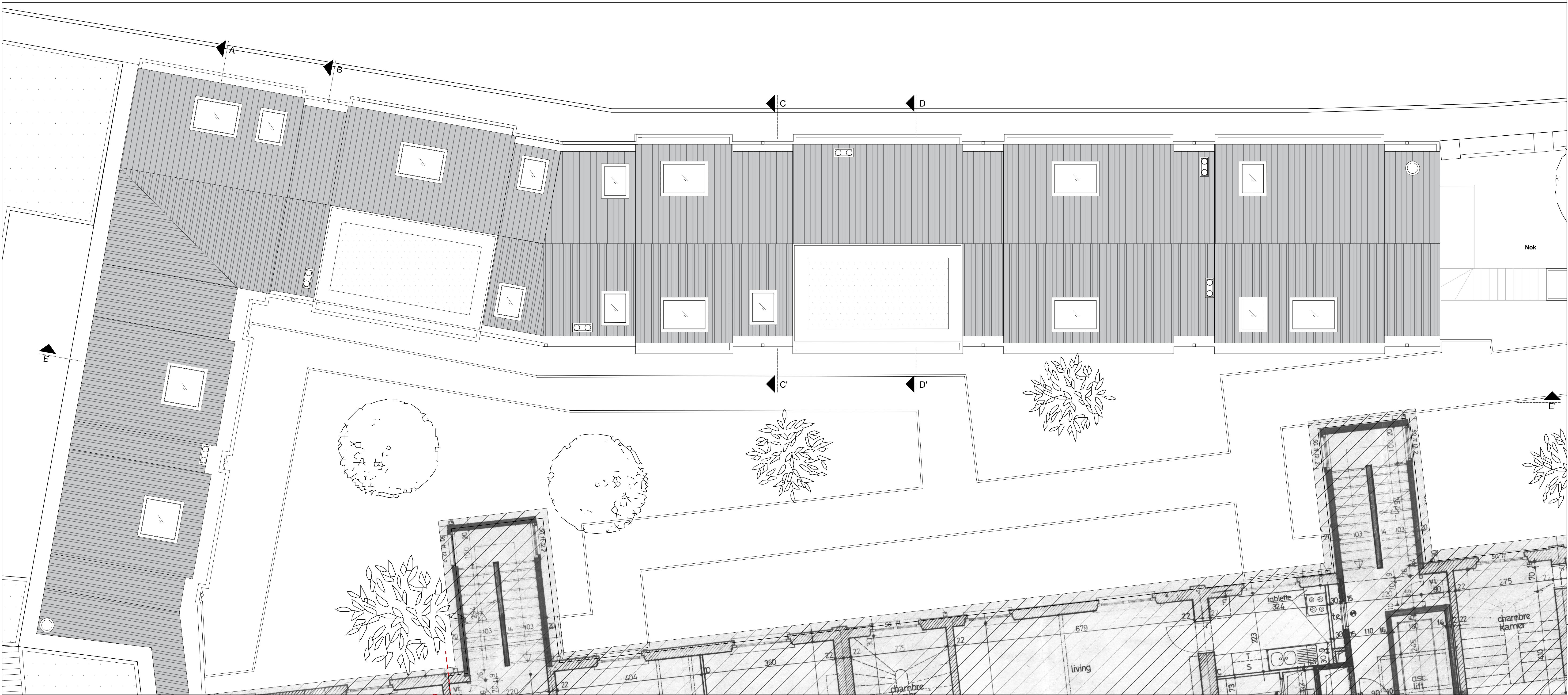

SITUATION PROJETEE

REGION DE BRUXELLES CAPITALE
BRUSSELS HOOFDSTEDELIJK GEWEST
VILLE DE BRUXELLES - STAD BRUSSEL

REAFFECTATION D'UN ENSEMBLE DE BÂTIMENTS
Rue aux Fleurs 23-27 - Boulevard Emile Jacqmain 50
1000 Bruxelles

HERBESTEMMING VAN GEBOUWEN
Bloemenstraat 23-27 - Emile Jacqmain 50
1000 Brussel

Section cadastrale : 12ème division, n° 21812, numéro cadastral : 21812N0872/00P002

Maître de l'Ouvrage / Bouwheer : REGIE FONCIERE - GRONDREGIE
Représentée par Olivier Verstraeten - Chef de service

Architect / Architecte: Deborah Van der Linden
Rue des Halles 4, 1000 Bruxelles
Tel 02 / 279.32.25
Mail: Deborah.VanderLinden@brucity.be
Ludovica.DeGaudenzi@brucity.be

Rue des Halles 4, 1000 Bruxelles

Conseiller PEB et Technique spéciale
EPB-Adviseur en Speciale technieken

RYA - Responsible Young Architects
Rue du Houbion 56/A
Bruxelles 1000 Brussel

Stabilité
Stabiliteit

Index	Orderwerp	Date	Dessiné par	Signature
A				
B				
C				
D				
E				
F				
Pour accord				
Maître de l'Ouvrage / Bouwheer :		Architecte / Architect:	Administration / Administratie	
Dossier	XXX	Echelle / Schaal	1/50	Date / Datum
PLAN DE TOITURE				PLAN N°
DEMANDE DE PERMIS D'URBANISME AANVRAAG OM STEDENBOUWKUNDIGE VERGUNNING				11/25